ENTE PROVINCIALE PER IL TVRISMO

V E N E Z I A

SAN MARCO, ASCENSIONE N. 1253
TELEF. 22-373 - 28-693

Venezia, 22 novembre 1957

PROT. N. 22/664 H

OGGETTO: Offerta abbonamento.

Spett. Amministrazione
"VIE MEDITERRANEE"

P a l e r m o

Si è ricevuto il foglio del 12 corrente, relativo all'argomento in oggetto, e al riguardo si comunica che, stante l'assoluta indisponibilità di bilancio in cui versa attualmente questo Ente, si è spiacenti non poter aderire alla richiesta di cod. Amministrazione.

Distinti saluti.

- IL PRESIDENTE -

Si/vl

ENTE PROVINCIALE PER IL TVRISMO
V E N E Z I A

SAN MARCO, ASCENSIONE N. 1300
TELEF. 22.373 - 28.693

Venezia, 2 maggio 1956

PROT. N. 21 | 2437

OGGETTO: Richiesta fotografie.

"VIE MEDITERRANEE"
Sicilia Turistica

P a l e r m o

Con riferimento al foglio dell'11 corrente, relativo all'argomento in oggetto, si comunica che, mediante plico a parte, si è provveduto all'invio di alcune fotografie di stampe del l'800 relative a Venezia.

Distinti saluti.

- IL DIRETTORE -

Si/vl

Palermo, 28-6-1956.

Spett.
ENTE PROVINCIALE PER IL TURISMO
VENEZIA

Sorta con l'intento di gettare un ponte di comprensione tra i popoli mediterranei e stimolarli alla reciproca conoscenza, "Vie Mediterranee" si sono presentate e già affermate, nonostante la breve vita, come la Rivista del Turismo Mediterraneo.

Dopo il battesimo che ha avuto luogo a Roma presenti l'On. Romani e i Rappresentanti diplomatici e turistici di tutto il Mediterraneo, la Rivista ha realizzato una felice penetrazione negli ambienti turistici più qualificati del Bacino, cui certamente non poco ha giovato lo alto livello dei collaboratori che sono, quasi tutti, dirigenti o personalità comunque qualificate sul piano internazionale turistico.

"Vie Mediterranee" che si avvalgono delle loro parti plurilingui, compreso l'arabo, per arrivare facilmente in tutti gli ambienti esteri, si ripromettono coi prossimi numeri di allargare pagine e servizi.

Il ruolo mediterraneo di Venezia, i larghi interessi culturali, commerciali e turistici della Città, potranno trovare una adeguata

illustrazione sulla n/s Rivista - che peraltro ha già cominciato a farlo pubblicando l'importante articolo di Bruno Lavagnini su "Venezia nella poesia neo-greca - a prescindere dal rapporto pubblicitario che con la presente ci permettiamo proporVi, e che saremmo lieti, di vedere possibilmente realizzato in forma permanente.

Nella fiducia che la n/s proposta richiamerà la Vostra migliore e più cortese attenzione, Vi informiamo che le n/s tariffe sono le seguenti:

Una pagina del formato 25x35 a due colori lire 36.000; mezza, lire 20.000. Sconto del 10% per ordini di tre inserzioni o più. Pagamenti a presentazione di fattura e giustificativi.

Vi preghiamo accogliere i n/s più distinti saluti.

"VIE MEDITERRANEE"

Itinerari
RIVISTA DI TURISMO
VENEZIA - S. Sofia 4244 - Telefono 23-751

Venezia, I4 maggio I955

Al Prof. GAETANO FALZONE
Via Mario Rapisardi, I6
PALERMO

Caro Falzone,

ti prego di perdonare se rispondo con notevolissimi ritardo alle tue del I5 marzo e 6 aprile scorsi.

A parte il fatto che sono stato lungamente assente da Venezia per conto del mio Giornale (sono finito perfino in Jugoslavia), ho voluto attendere le decisioni locali prima di risponderti.

Purtroppo, una rigidissima Commissione alla Propaganda, pur apprezzando la tua bella Rivista, ecc. ecc., non ha ritenuto di aderire alla mia proposta... ed io ho l'ingrato compito di comunicartelo.

C'é, però, ancora una strada.

Scrivi personalmente al dott. Piero Sobcin, Direttore dell'Ufficoo Comunale per il Turismo, richiamandoti alla tua venuta qui dello scorso febbraio in occasione della riunione del Consiglio dell'USTI e facendogli il mio nome, per offrirgli una pagina, ecc. ecc.

Ti prometto che farò del mio meglio per appoggiare la tua richiesta.

Per quanto riguarda la tua cortese offerta di compensare la pubblicità di Enti turistici triveneti che riuscissi a procurarti, nel ringraziarti per il pensiero, devo fari noto che anche da queste parti la pubblicità é una materia difficilissima, nel senso che per un cumulo di ragioni ognuno vuol fare da sé e per sé.

In modo particolare Cortina, tutta assorbita dalla preparazione delle Olimpiadi Invernali del prossimo anno, dice di no a tutti, senza distinzione, forte del suo rango di regina dell Dolomiti.

Anch'io, che pubblico una Rivista eminentemente triveneta, non riesco più a sfondare, da un pezzo, in quella località.

Sono veramente avvilito, credilo caro Falzone, nel doverti informare che, mio malgrado, non sono in grado di ricambiare la tua cortesia, a meno per quanto riguarda la tua bella Rivista abbia la compiacenza di considerarmi, tuttavia lieto di poter in altro modo dimostrare il mi apprezzamento per quanto, così cordialmente, ha fatto per "Itinerari".

Mi auguro di rivederti presto (andrai a Pisa?) e ti invio, con questa speranza, i miei saluti più cordiali.

tuo

Ugo Tugagnolo

é tutt'altro che una rivista locale.Potrei,anche a scopo preparatorio, inviare copie in saggio nelle direzioni da te suggerite.Peraltro l'ultimo numero é stato inviato a tutte indistintamente le Aziende Autonpme e gli EPT d'Italia.

Cordialmente

Palermo,I5 marzo I955.

Dott. UGO FUGAGNOLLO
V e n e z i a

Caro Fugagnollo,

la direzione dell'Azienda di Turismo di Palermo ti farà avere tempestivamente la comunicazione ufficiale e il testo.Per quanto riguarda Dell'Oro,potrai,vedendolo,dirgli che accetterò la sua collaborazione.

Alla presente unisco due lettere per l'EPT di Venezia. Sarei molto lieto se le comunicazioni relative mi pervenissero in tempo per il 2° numero del I955,cioé entro il 30 aprile p.v.-

Vorrei ora pregarti - se la cosa ti é possibile - di una collaborazione a più vasto raggio.

Allargando e modificando in senso sempre più mediterraneo la Rivista vorrei poter fruire della pubblicità delle più importanti località delle Tre Venezie.Non mi sono ancora praticamente rivolto ad alcun Ente,tranne che all'Azienda di Bolzano che ha subito aderito e la cui pubblicità apparirà sul 2° numero sul quale spero possa esserci anche quella di Venezia.

Vuoi e puoi occuparti della cosa,magari per interposta persona ? Penso che la cosa dovrebbe riuscirti molto facile.Ad esempio per Cortina non dovrebbero esserci difficoltà.Potrei mettere a disposizione il 35 % dell'importo delle tariffe.

Mentre rimango in attesa di tue comunicazioni,ti prego tener presente (efare eventualmente tenere presente) che "Sicilia Turistica'

Palermo, I5 marzo I955.

Spett.
ENTE PROVINCIALE PER IL TURISMO
V e n e z i a

Saremmo molto lieti di poter ospitare la V/ pubblicità sulla n/ Rivista e, nella lusinga, pertanto, che essa vorrà esserci accordata, ci permettiamo sottoporVi le n/ tariffe.

Una pagina del n/ formato gigante 25 cm. x 35 lire 36.000 mezza pagina lire 20.000. Tasse e cliché a carico dell'inserzionista. Per più inserzioni sconto del IO (dieci) %.

In attesa delle V/ determinazioni che ci auguriamo favorevoli e dandoVi fin da ora piena assicurazione che i servizi ordinati verranno eseguiti con puntualità e precisione Vi porgiamo i / distinti saluti.

"SICILIA TURISTICA"

al LUNEDI' leggete OGNISport — Tutti gli avvenimenti sportivi della domenica

IL GAZZETTINO

Anno 67 Numero 12 — Quotidiano d'informazioni · Fondato da Gianpietro Talamini nel 1887 — Mercoledì, 14 Gennaio 1953 L. 25

IL VOSTRO GIORNALE DEL POMERIGGIO E' GAZZETTINO-SERA — IL PIÙ VARIO E IL PIÙ INFORMATO DELLA REGIONE

VENEZIA BELLUNO GORIZIA PADOVA ROVIGO TRENTO TREVISO UDINE VERONA VICENZA ROMA

ABBONAMENTI: [illegible] — SPED. ABB. POSTALE — DIREZIONE REDAZIONE E AMMINISTRAZIONE Venezia, Calle delle Acque 5016 · Palazzo Faccanon [illegible]

INSERZIONI: [illegible]

SOCIETÀ EDITORIALE "SAN MARCO,, - VENEZIA - PALAZZO FACCANON
CALLE DELLE ACQUE, N. 5016 - TELEFONI 26250 - 51 - 52 - 53 - 54 - 55

REDAZIONE

Venezia 12 marzo 1955

Caro Falzone,

ho ricevuto la Tua cortese del 10 scorso e Ti ringrazio della gradita comunicazione.

Per l'importo di 30 mila lire, volentieri metterò a disposizione dell'A.A.Palermitana una pagina, anzi che mezza.

Mandami cortesemente il materiale relativo.

Per quanto riguarda Dell'Oro, tieni presente che gli basta essere pubblicato: cioé, non chiede compensi per i suoi articoli.

Circa la Tua Rivista, scrivi all'E.P.T. di qui, offrendo una pagina destinata alla pubblicità delle spiagge della provincia di Venezia.

Manda tale lettera a me, personalmente, in modo che possa sottoporla di persona al Presidente.

Se lo ritieni, unisci anche una lettera per l'abbonamento sostenitore.

E' superfluo Ti dica che voglio riuscire!

Grazie ancora per il prezioso interessamento e molti cari e cordiali saluti.

tuo

[illegible]

VENEZIA

ULTIMA EDIZIONE — GAZZETTA DI VENEZIA — ULTIMA EDIZIONE

LA PUBBLICITÀ su Gazzettino-Sera rende il 1000 per 100

Gazzettino-Sera

Lunedì mattina Sport PUNTUALE e INFORMATISSIMO

SOCIETÀ EDITORIALE "SAN MARCO" - CAPITALE VERSATO L. 75.900.000 - VENEZIA - PALAZZO GIUSTINIAN FACCANON - CALLE DELLE ACQUE, N. 5016 - TELEFONI 26250 - 51 - 52 - 53 - 54 - 55

REDAZIONE

Venezia, 2 febbraio 1955

ESPRESSO

Caro Falzone,

sto per andare in macchina col numero "invernale" della mia Rivista "Itinerari" ed ho ancora disponbile una pagina.

Riferendomi anche a quanto cortesemente mi dicesti qui a Venezia, Ti pregherei di sottoporre a Chi di competenza all'Azienda Autonoma di Palermo l'offerta della pagina in parola al prezzo specialissimo di lire 25 mila.

Ho, di mia proprietà, anche i due clichés di cui agli uniti ritagli, con i quali - ad evitare spese per altri clichés- potrebbe essere eventualmente illustrata la pagina predetta.

Mi potresti far sapere qualche cosa al più presto possibile?

Se l'offerta venisse accolta e Tu fossi d'accordo sui due clichés di cui sopra, Ti pregherei, rispondendomi, di inviarmi il testo per la pagina.

Grazie per quanto mi farai sapere e molti cordiali e cari saluti.

tuo

(Ugo Fugagnollo)

Ugo Fugagnollo

non si può

10/3 si comun. Az. Sel. Gener. 30000 42

R 6.2.55

Mod. 28 - c. 500 - 20.11.54

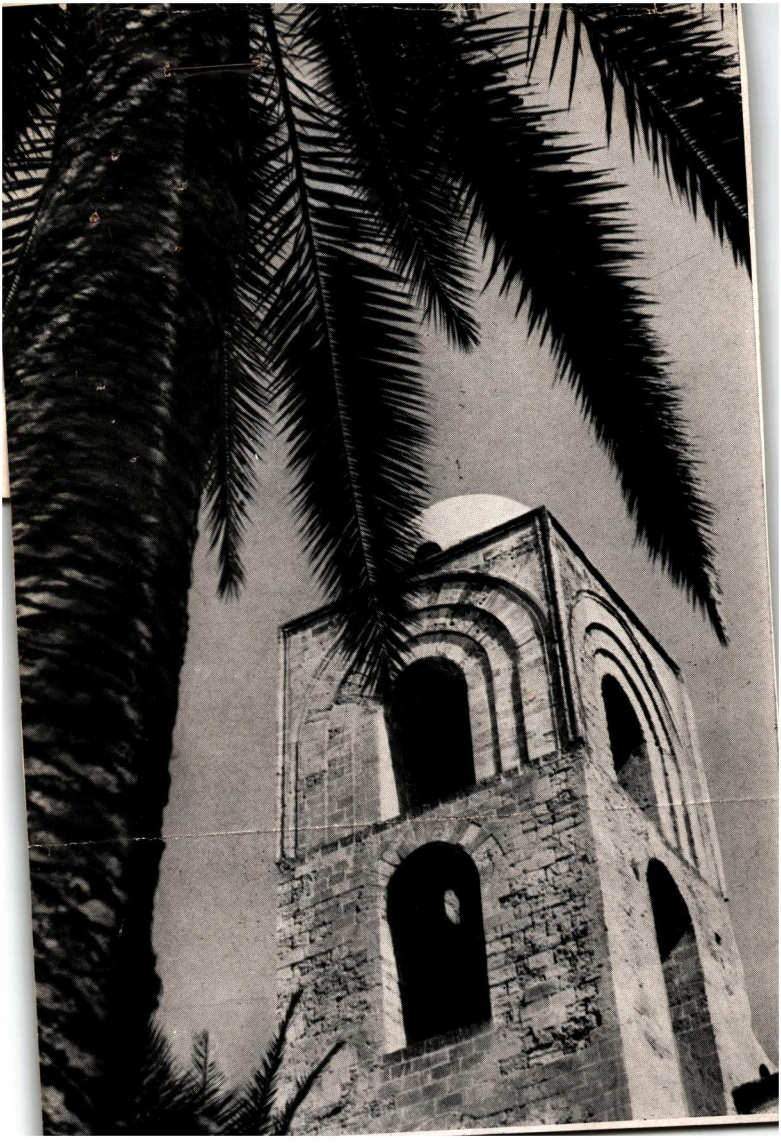

Palermo, 2 gennaio 1954.

Dott. UGO FUGAGNOLLO
V e n e z i a

Caro Fugagnollo,

la mia lettera del 2 dicembre é rimasta inevasa.

Nel confermarti che la proposta di "Itinerari" verrà esaminata alla prima riunione del Comitato dell'Azienda di Palermo - prevedbilmente verso il 15 p.v - ,ti prego farmi conoscere qualcosa circa le risoluzioni di codesto EPT nei confronti di "Sic.Tur". Naturalmente le dette decisioni non potranno più valere per il fascicolo di novembre-dicembre che é già pronto e che riceverai a giorni,ma potranno invece servire per i fascicoli del 1955.

Della riunione a Venezia cosa si dice ?

Auguri per l'anno nuovo e molte cordialità da

Gaetano Falzone

Palermo, 2 dicembre 1954.

Caro Fugagnollo,

eccoti la lettera convenuta.

Avrei piacere che l'ordine arrivasse tempestivamente per il 6° ed ultimo numero dell'anno. Dovrei quindi averlo non oltre il 20 p.v. E' possibile ?

Alla prossima riunione del Comitato di Amministrazione della Azienda di Turismo farò portare la proposta relativa ad "Itinerari".

In attesa di tue, ti invio cordiali saluti.

Palermo, 2 dicembre 1954.

Spett.
ENTE PROVINCIALE PER IL TURISMO
V e n e z i a

Non Vi meravigli se una Rivista, apparentemente zonale, Vi rivolga una proposta di pubblicità.

Mentre in plico separato Vi spediamo copia dell'ultimo fascicolo, desideriamo con la presente richiamare la V/ attenzione sulle caratteristiche di lusso della Rivista e sulla particolare importanza internazionale dei suoi collaboratori. "Sicilia Turistica", in effetti pur essendo solo al suo 5° numero, ha raggiunto un invidiabile grado di penetrazione in Italia e all'Estero ed é presente in tutti gli ambienti turistici più qualificati ed eleganti.

Il prossimo numero verrà quasi integralmente dedicato ai rapporti con la Spagna e l'America Latina.

Lieti di poter ospitare la propaganda di Venezia, Vi informiamo che le inserzioni vengono accolte in ragione di lire 36.000 la pagina del n/ formato gigante (cm. 24 x 34), e di lire 20.000 la mezza.

Augurandoci di poter ricevere V/ cortesi comunicazioni, Vi inviamo i n/ più distinti saluti.

L'AMMINISTRAZIONE

Palermo, I5 marzo I955.

Ill.mo Sig. Conte di Valmarana
Presidente dell'Ente Provinciale Turismo
V E N E Z I A

Spiacente di non aver potuto fare la Sua personale conoscenza in occasione della riunione a Venezia del Consiglio Nazionale dell'USTI mi permetto inviarLe il programma di attività che la Rivista "Sicilia Turistica" da me diretta si propone di svolgere durante il I955 ed augurarmi che - mercé il Suo autorevole intervento - anche l'EPT di Venezia vorrà entrare a far parte della categoria degli abbonati sostenitori della Rivista.

Lieto se potrà esser dato alla mia Rivista di contribuire, in qualche modo, alla diffusione delle iniziative di codesto benemerito Ente Provinciale per il Turismo desidero, signor Conte, farLe pervenire l'attestato della mia grata personale considerazione.

IL DIRETTORE
Prof. Gaetano Falzone